

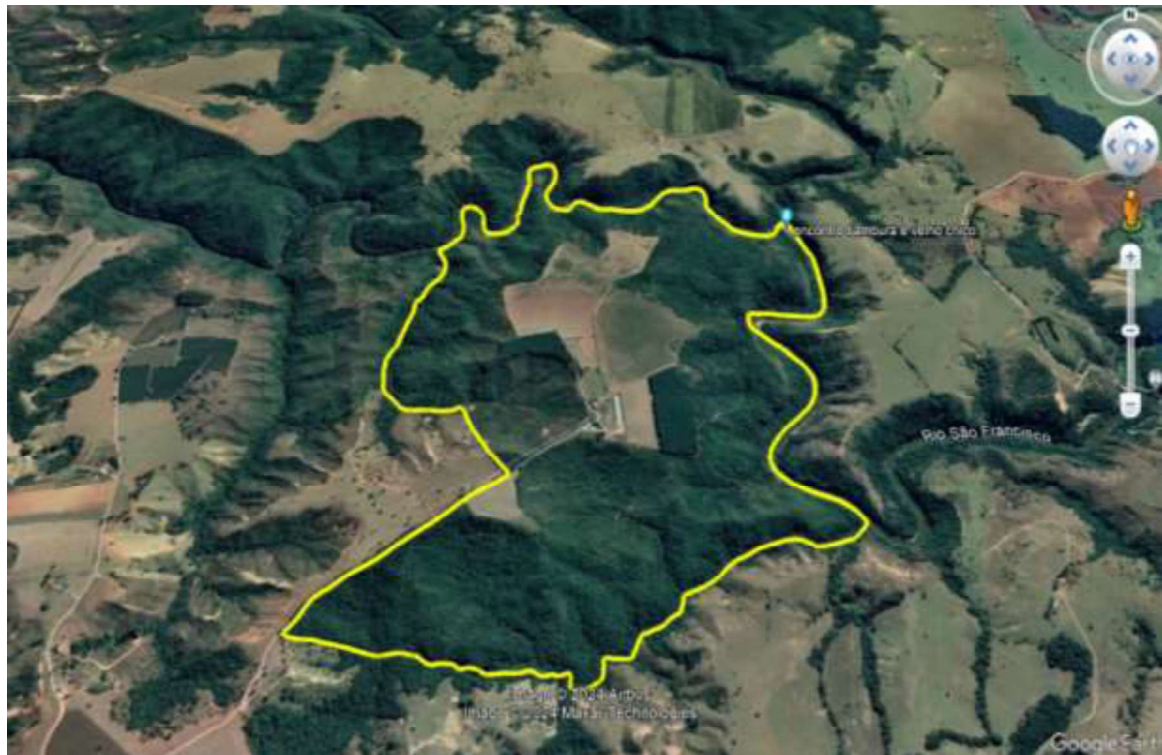

MAPA SITUAÇÃO DO IMÓVEL



MAPA LOCALIZAÇÃO IMÓVEL

Emitido em 04/07/2024

Página 9



7. VISTORIA DO IMÓVEL

A vistoria do imóvel foi realizada no dia **25 de junho de 2024** na parte da manhã entre às **8:00hr à 12:00hs** –, e foi acompanhada pelo Sr **ELTON FERREIRA DOS REIS COSTA** Inscrito no RG. **M6.234.619SSP/MG** e por um dos proprietários **CLEUTO LEÃO ANDRADE**,



ENTRADA DA FAZENDA

Emitido em 04/07/2024

Página 10





VISTA ENTRADA DA FAZENDA



_CASA CASEIRO

Emitido em 04/07/2024

Página 11





PLANTAÇÃO DE MILHO



PASTAGEM

Emitido em 04/07/2024

Página 12





PLANTAÇÃO E EUCALIPTOS AO FUNDO

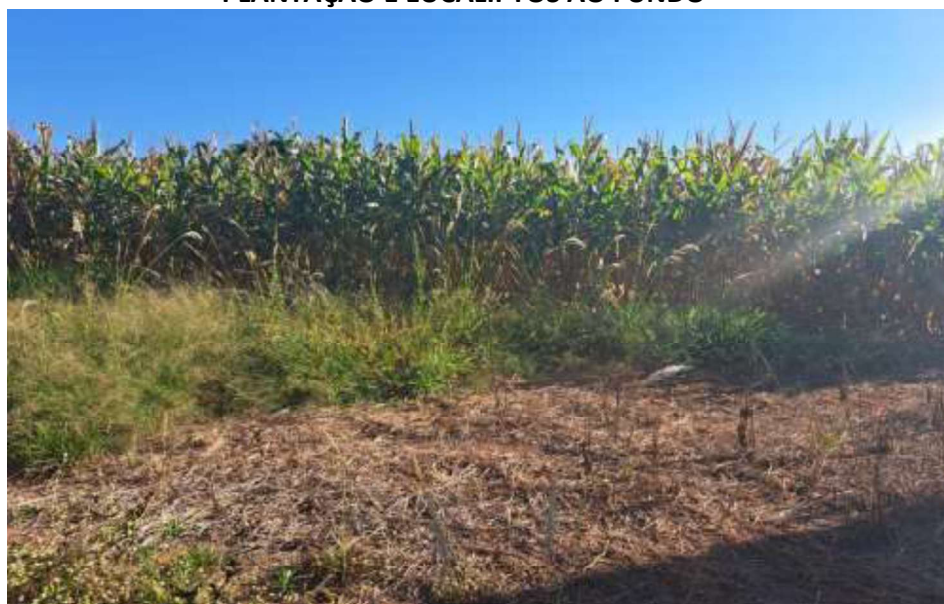

PLANTAÇÃO MILHO

Emitido em 04/07/2024

Página 13





ENTRADA PARA A GRANJA JBS



VENTILADORES GRANJA



AVES PARA FUTURO ABATE





VISTA LATERAL DA EXTENSÃO DA GRANJA



LATERAL DA GRANJA



SILOS PARA ARMAZENAMENTOS DE GRÃOS

Emitido em 04/07/2024

Página 15





SILOS



VISTA PARCIAL DE FRENTE PARA A GRANJA

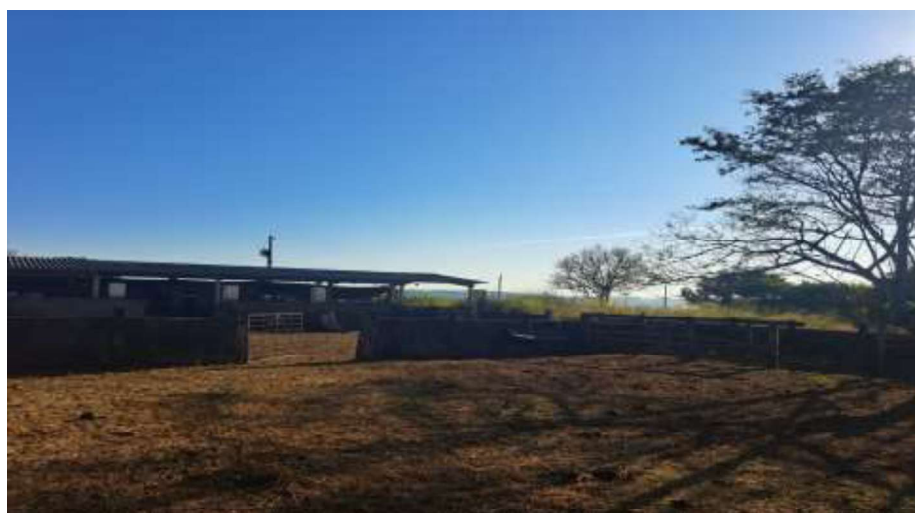

CURRAL





CURRAL COM GALPÃO AO FUNDO



GALPÃO E ARMAZENAMENTO DE MAQUINÁRIOS



GALPÃO PARA ARMAZENAMENTO DE TRATORES E IMPLEMENTOS



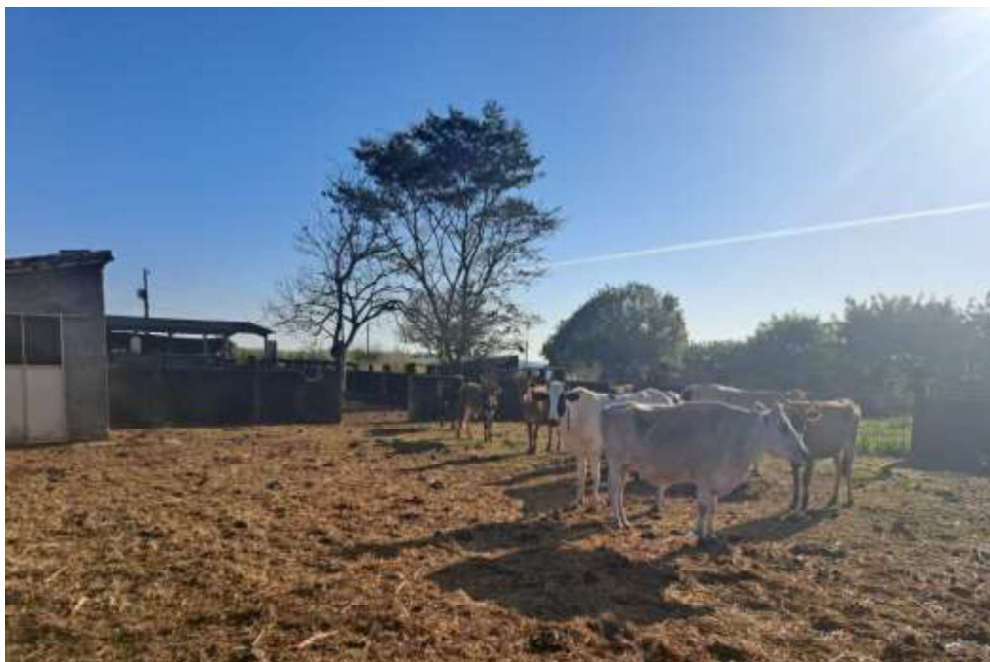

GADO



POÇO ARTESIANO LEGALIZADO

Emitido em 04/07/2024

Página 18

